Załącznik nr 2 do Zarządzenia Nr 120.27.2024
Wójta Gminy Nowy Targ z dnia 18.12.2024 r.
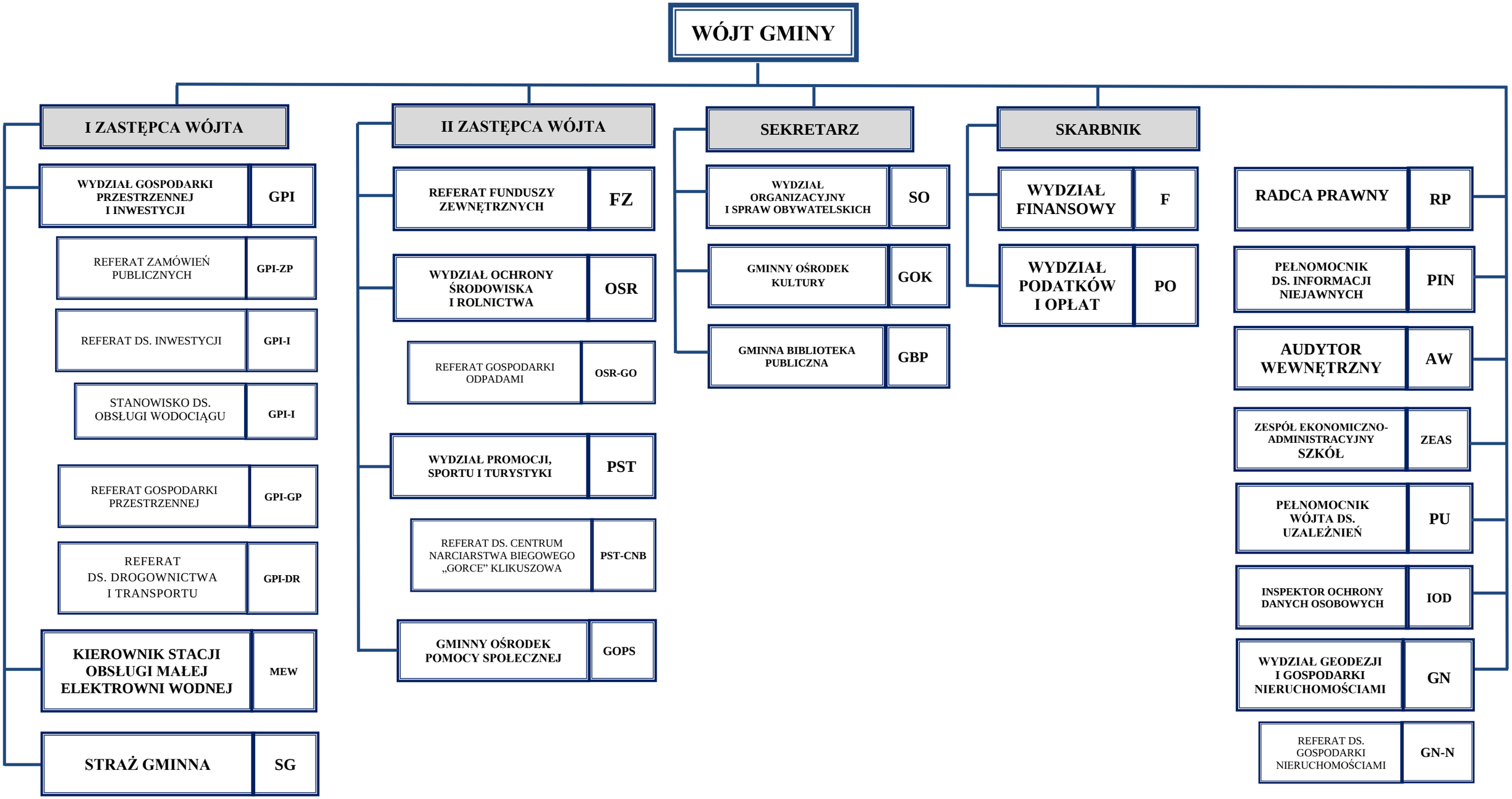
SCHEMAT ORGANIZACYJNY URZĘDU GMINY NOWY TARG