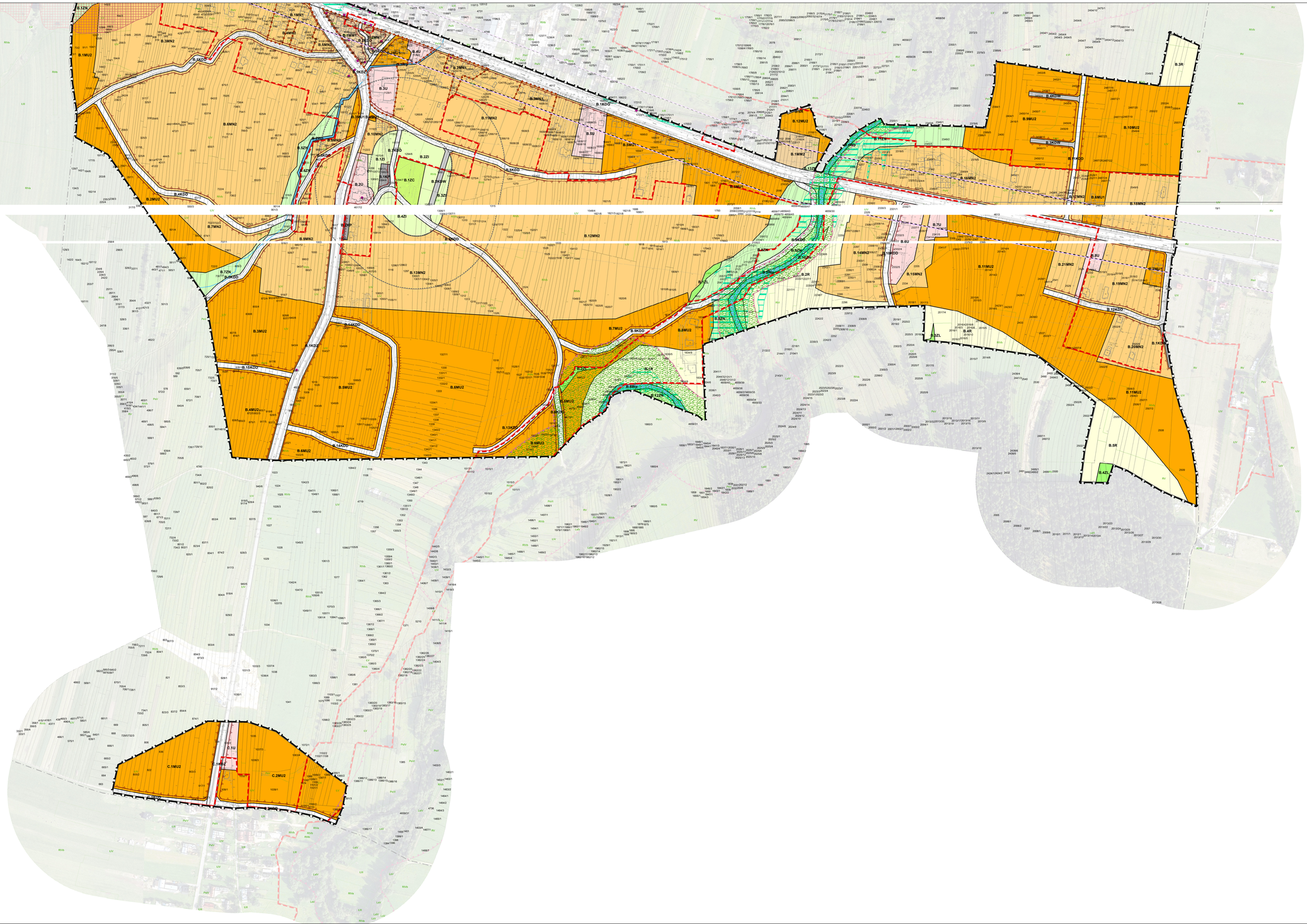

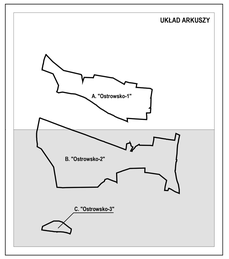

MIEJSCOWY PLAN ZAGOSPODAROWANIA PRZESTRZENNEGO DLA OBSZARÓW "OSTROWSKO-1", "OSTROWSKO-2" I "OSTROWSKO-3" W GMINIE NOWY TARG

PRZEZNACZENIE I ZASADY ZAGOSPODAROWANIA TERENU

Skala 1:2 000

Załącznik nr 1 do Uchwały Nr ..... Rady Gminy Nowy Targ z dnia .....

Data 01.2024

Zespół projektowy

Inicj. rozpoczęcia
mgr inż. Ewa Gruca
mgr inż. arch. krajobr. Mateusz Kulig
mgr inż. Jacek Pojeta
mgr Ireneusz Wójcik

Opracowanie graficzne

mgr inż. arch. krajobr. Mateusz Kulig, mgr inż. Jacek Pojeta, mgr Ireneusz Wójcik

4GIS
Tomasz Gorczyca
ul. Ks. Ignacy Dobiasz 10
tel. 504 97 30 50